

AUFILDELEUZE

L'INFO DE VOTRE COMMUNE

N°2 SEPTEMBRE-NOVEMBRE 2014

WWW.LEUZE-EN-HAINAUT.BE

DOSSIER SPECIAL ENSEIGNEMENT



LES TRAVAUX DE L'ECOLE DE VIEUX-LEUZE < P. 48

AIRS LIBRES < P. 8

Une chance pour tous

TOUSSAINT < P. 10

Tout savoir sur les concessions

 **TOUTES LES INFOS PRATIQUES DE VOTRE COMMUNE**

 **ACTIVITÉS DU 3^E ÂGE: 4 PAGES DÉTACHABLES**

rédito

Chères concitoyennes, chers concitoyens,

Voici, déjà, dans vos boîtes aux lettres la deuxième parution de notre revue communale. Une revue que nous espérons voir s'inscrire dans vos habitudes au même titre que les nombreux rendez-vous festifs qui ponctuent la vie de notre entité. L'été qui se termine en a encore apporté la preuve. Car notre entité est conviviale, il ne se passe pas un week-end sans qu'un village, un quartier, une association ou un club sportif, n'organise activités ou réjouissances. Nous sommes fiers d'avoir une entité accueillante et chaleureuse. C'est au nom de cette fierté que chacun d'entre nous doit veiller à garder notre ville propre. Il s'agit d'un défi quotidien, tant pour nos services communaux qui s'engagent à assumer leur part de responsabilité, que pour nous, citoyens leuzois, à qui incombe la tâche de veiller à la propreté de son trottoir en ce compris les mauvaises herbes, de ne sortir sa poubelle que la veille du ramassage après 19h, ou encore de ne pas jeter en rue déchets, cannettes, mégots ni d'effectuer des dépôts sauvages...

Le Collège salue les Leuzois attentifs à la propreté, ainsi que les initiatives comme celle du collectif citoyen «Tourpes en beauté » qui, en juin dernier, a rassemblé les énergies pour nettoyer les rues du centre du village. Multiplions-les pour, ensemble, relever le défi d'une ville propre.

Au nom du Collège,
Christian BROTCORNE, Député-Bourgmestre



P. Olivier - D. Jadot - M. Lepape - C. Brotcorne - B. Fontaine - L. Rawart - H. Cornillie



2



3



4



5

1. DOSSIER..... 4-6
L'école nouvelle de Vieux-Leuze
2. PORTRAIT.....8
Airs Libres : une chance pour tous
3. TOUSSAINT.....10
Tout savoir sur les concessions
4. TROISIEME ÂGE.....11-14
Programme des animations
5. FOCUS.....15
Guerre 14-18
6. INFOS PRATIQUES.....16-18
Tout sur votre commune
7. ENTREPRISE.....20
Le Rucher
8. L'ADMINISTRATION.....21
Les pompiers, c'est qui? C'est quoi?
9. LE MOT DU POLITIQUE.....22-23



DOSSIER 4-6



ECOLE DE VIEUX-LEUZE : PROJET D'EXTENSION

Bulletin communal de la Ville
de Leuze-en-Hainaut
1, avenue de la Résistance
7900 Leuze-en-Hainaut
aufildeleuze@leuze-en-hainaut.be
Editeur responsable:
Le Collège communal
Rédaction:
Elisabeth Jamart
Manuel Delporte

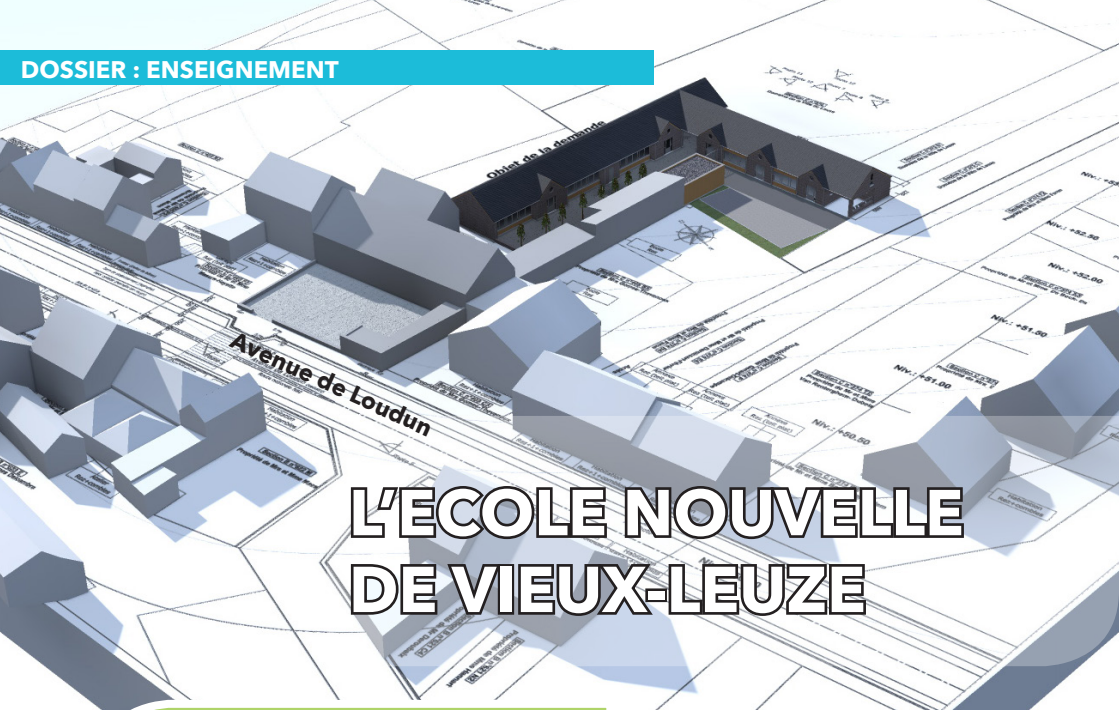

L'ÉCOLE NOUVELLE DE VIEUX-LEUZE

721M² DE NOUVEAUX ESPACES

A terme, on verra apparaître :

- Trois nouvelles classes pour les tout-petits équipées de sanitaires
- Une pièce de repos
- Une pièce dédiée aux activités de cuisine
- Un préau de 100m²
- Un nouveau réfectoire pouvant accueillir quelque 120 enfants
- Une nouvelle salle des profs
- Un espace de stockage
- Un abri pour les vélos
- Un débarras
- Un bloc sanitaire également accessible aux personnes handicapées
- La cour intérieure sera rénovée

Vue d'ensemble.
© S.Mincke

Implantée en bordure de l'avenue de Loudun, l'école communale de Vieux-Leuze rencontre un franc succès, comme en témoignent les 50 enfants en maternelle et 92 en primaire qui ont fréquenté l'établissement l'année scolaire passée. Cette école de quartier, également prisée de parents qui viennent parfois des entités voisines, se sent depuis quelques années à l'étroit dans ses bâtiments qui font d'ailleurs l'objet d'un projet d'extension très attendu par le corps enseignant, autant que par les élèves et leurs parents.

Au début de l'été, le Collège communal a désigné l'entreprise Interconstruct pour la réalisation des travaux. Le projet, qui sera subside à hauteur de 70% via un PPT (programme prioritaire de travaux), se trouve à présent entre les mains du pouvoir subsidiant dont il doit recevoir l'aval avant sa concrétisation sur le terrain.

L'école de Vieux-Leuze devrait donc à terme voir son visage changer. « Un vieux bâtiment situé à l'arrière, d'une surface de quelque 168m² et comprenant actuellement deux classes, sera démoli », explique Stéphane Mincke, architecte leuzois en charge du projet. A la place, on crée une nouvelle extension d'une surface de 721m² en forme de L comprenant de nouvelles classes, un réfectoire, un préau, des sanitaires (lire le détail page 4)... Tout en offrant une conception architecturale adaptée aux besoins d'une école, le bâtiment sera très bien isolé et allie-



Le cycle 5-8 de l'école de Grandmetz.

9 écoles dynamiques

L'enseignement communal, ce sont pas moins de neuf implantations réparties sur l'entité de Leuze-en-Hainaut, qui ont accueilli 761 élèves l'année scolaire passée. Dans toutes les implantations, une accoutumance à l'eau est proposée dès la maternelle, ainsi que des cours de psychomotricité et des cours de langue (néerlandais ou anglais) à partir de la 3e maternelle.

En parallèle, chaque école dispose bien entendu de son propre projet pédagogique et les enseignants ne manquent pas d'idées pour donner une dimension supplémentaire aux apprentissages : citons ainsi les ateliers vannerie et calligraphie à Tourpes, les cours de chant africain donnés à Chapelle-à-Wattines qui ont débouché sur un spectacle, la collaboration entre l'école du Rempart et le CRIE qui a permis aux enfants de récolter du miel, de réaliser des confitures mais aussi leur propre jus de pommes...

Vous trouverez toutes les informations pratiques sur le site de la Ville de Leuze-en-Hainaut à l'adresse <http://www.leuze-en-hainaut.be/commune/enseignement/enseignement-communal>

Renseignements et inscriptions au 069/66.98.48.



La cour. (© S. Mincke)

ra des matériaux traditionnels tels que briques et bardage en bois.

En attendant que ce nouveau bâtiment sorte de terre, la classe-conteneur qui occupait une partie de la cour de récréation située côté avenue de Loudun, a été enlevée à la mi-juillet : « Elle doit être remplacée par deux classes-conteneurs, plus modernes et mieux adaptées, installées tout à l'arrière de l'école de manière à ne pas gêner les travaux », précise Béatrice Fontaine, Echevine de l'Enseignement. « Les enfants pourront ainsi récupérer la totalité de la cour de récréation. »

Un premier pas dans l'attente d'un nouveau bâtiment, adapté aux réalités actuelles de l'école et à son grand nombre d'élèves. ■

L'enseignement à Leuze-en-Hainaut c'est aussi...

Maternelle : L'école maternelle libre Saint-Michel autonome à Grandmetz (069/66.64.18) et l'école maternelle libre autonome à Thieulin (069/66.22.41), qui collaborent étroitement avec les écoles communales de ces deux villages pour une transition optimale des enfants d'un site à l'autre.

Primaire : Le Centre Educatif Saint-Pierre (CESP), qui dispose de plusieurs implantations en maternelle et primaire : Tour Saint-Pierre à Leuze (069/66.96.25), rue du Moulin à Pipaix (069/66.12.33) ; une filière immersion en néerlandais est donnée à la rue du Bois pour les maternelles (069/66.26.05) puis rue de Tournai pour les primaires (069/35.14.72).

Secondaire : Enseignement général, technique et professionnel au Centre Educatif Saint-Pierre, Tour Saint-Pierre à Leuze (069/66.96.10), et CEFA (069/54.74.67). Enseignement général, technique, professionnel et CEFA à l'Athénée provincial, rue du Rempart à Leuze (069/67.21.10).

Supérieur : Haute Ecole Louvain en Hainaut (HELHa), où l'on forme les enseignants, Tour Saint-Pierre à Leuze (069/67.21.00).

Enseignement spécialisé : Institut Saint-François de Sales, rue Saint-Martin à Leuze (069/66.56.50). Institut La Porte Ouverte, rue du Couvent à Blicquy (069/66.93.01).

Enseignement de promotion sociale : Institut Provincial IPEPSHO, rue Paul Pastur, 49 à Leuze (069/67.21.26)

Vision-Mode OPTICIENS

Un accueil hors du commun,
sympathie et compétences
toujours au rendez-vous!



Contrôle de la vue
pratiqué sur
rendez-vous par
un opticien-optométriste
de formation
universitaire
en sciences de la vision
de l'université de Lille 2.

Un examen optométrique ne
dispense absolument pas
d'effectuer une visite chez
votre ophtalmologue, afin de
vous assurer de la bonne
santé de vos yeux.



TRADIS/7/10-11

AIDE AU CHOIX DE LA MONTURE

par conseils d'opticiens visagistes avec
une assistance informatisée.
Montures de "créateur" ou grand public.
Plus de 1000 montures de stock.

Ouvert

du lundi au vendredi
de 9h30 à 12h
et de 13h30 à 16h
Samedi 9h30 à 12h
et 13h30 à 16h.

Fermé jeudi.



Grand Rue, 55
7900 LEUZE-EN-HAINAUT
Tél.: 069/67 06 37

Agréé toutes mutualités



Airs libres : une chance pour tous

Basé sur Leuze (rue du Berger), ce projet pédagogique particulier, créé en 2002, encadre des jeunes en difficulté et ne travaille que sur mandat de trois instances : le service d'aide à la jeunesse, le service de protection judiciaire et le tribunal de la jeunesse. « Nous opérons pour l'arrondissement judiciaire du Tournaisis et notre service encadre 15 adolescents âgés de 14 à 18 ans, nécessitant une aide particulière spécialisée. Qu'ils soient en rupture scolaire, familiale ou autre, on est toujours surpris des situations dramatiques que peuvent vivre certains jeunes. Notre rôle c'est de créer des liens, valoriser leurs compétences, la réinsertion sociale et familiale et l'émergence de compétences positives », explique Marie-Pierre Deplechlin, directrice du centre. L'équipe pédagogique composée notamment de dix éducateurs, d'une assistante sociale, d'un psychologue et d'un coordinateur pédagogique s'attelle à rester à l'écoute des jeunes en permanence et travaille selon trois grands axes. « Il y a d'abord ceux qui vivent en autonomie : les adolescents

sont pris en charge avec l'élaboration d'un projet individuel. En kot, ils reçoivent 11€ par jour pour se nourrir notamment et une participation de 350€/mois pour le logement. L'idée, c'est de leur apprendre à se débrouiller seuls. Ensuite, il y a ceux qui vivent en famille: ici on rajoute un travail de co-intervention, de manière à préserver un espace privilégié pour le jeune lors de rencontres avec l'éducateur référent au travers d'un démarche individualisée. Enfin, nous développons le projet capucine: une expérience de vie originale en motor-home accompagnée d'ateliers centrés sur les compétences des jeunes et adaptés à chacun. Durant quatre semaines s'alterneront des activités (randonnées, visite de musée...) et des ateliers (photo, dessin...) », poursuit Mme Deplechlin. Agréé et subsidié par la Fédération Wallonie-Bruxelles, ce projet humain et social manque parfois de moyens pour financer du mobilier ou du matériel pédagogique. « Nous tentons de décrocher le maximum de subsides mais nous ne fermons pas la porte à une aide privée », conclut-elle.

Au sein de l'asbl, les jeunes peuvent pratiquer différentes activités (cuisine, tag, sculpture, dessin,...)





OLIVIER CHENUT

**Votre agent bancaire et courtier
en assurances, c'est votre voisin.**

Ici, à Leuze-Hainaut

Fintro Abi Leuze Services SPRL

Rue de Condé 6

7900 Leuze-Hainaut

T +32 69 67 21 70

abileuzeservices@fintro.be

N° FSMA : 014270 A-cB

FINTRO. PROCHE ET PRO.



| www.fintro.be

FINTRO

GRUPE BNP PARIBAS



Au moment de la Toussaint, vous serez certainement nombreux à venir nettoyer (jusqu'au 28 octobre 2014 maximum) et fleurir les pierres tombales de vos proches. L'occasion, peut-être, de vous interroger sur ce que vous souhaitez pour vous-même. Vous souhaitez être inhumé dans l'un des dix cimetières de l'entité, deux possibilités s'offrent à vous :

Soit vous optez pour une tombe en pleine terre (cette inhumation sur un niveau est gratuite pour les Leuzois; 200€ pour les non-Leuzois), pour minimum 5 ans et d'une durée maximale qui sera fonction du manque de place dans le cimetière.

Soit vous optez pour une concession (400€ pour les Leuzois, 650€ pour les non-Leuzois) dans laquelle vous pouvez demander à placer jusqu'à maximum 3 cercueils et 3 urnes funéraires, selon la nature du sol. Dès l'octroi de la concession, vous avez l'obligation de faire placer une citerne dans le mois qui suit, puis une pierre tombale dans les six mois. La durée d'une concession est de 30 ans, renouvelable aux mêmes prix par toute personne intéressée (même un voisin ou un ami). Le délai peut cependant être écourté si, au cours des 30 ans, la concession est laissée à l'abandon. Lorsque l'état d'abandon est constaté, l'Administration cherche à contacter la famille afin de connaître ses intentions. Si ces recherches n'aboutissent pas, un avis est apposé pendant un an (dont

deux Toussaint) sur la concession et à l'entrée du cimetière, signalant le constat d'état d'abandon et invitant les familles à se manifester.

Soit la famille manifeste son intention d'entretenir/réparer la concession, soit elle préfère y mettre fin ou ne donne pas de nouvelles. Dans ces deux derniers cas, les restes des dépouilles mortelles sont déposés dans un ossuaire et les ornements deviennent propriété communale.

Vous souhaitez être incinéré : l'urne funéraire pourra être déposée dans l'un des dix columbariums de l'entité (400€ pour les Leuzois, 650€ pour les non-Leuzois). Deux urnes au maximum peuvent être déposées par loge, pour une durée de 30 ans, renouvelables aux mêmes prix. Les cendres, cependant, peuvent également être reprises à la maison, dispersées en mer ou sur terrain privé ou encore sur la parcelle de dispersion au cimetière.

Toute personne peut, de son vivant, enregistrer ses dernières volontés concernant le mode de sépulture, la destination des cendres en cas de crémation, mais également le rite confessionnel ou non-confessionnel, auprès de sa commune. A défaut d'acte de dernières volontés, les décisions incombent alors à la personne qualifiée pour pourvoir aux funérailles. N'hésitez pas, pour de plus amples informations, à contacter le service de l'État civil au 069/66.98.52. ■



FESTIVITES TROISIEME ÂGE

Pour tous renseignements complémentaires,
vous pouvez contacter :
le 069/66.98.41 (Nathalie, Secrétaire)
ou le 069/66.98.51 (Paola, Trésorière)

Béatrice Fontaine
Echevine du 3^e âge

Vous pouvez également consulter le site internet de la ville :
www.leuze-en-hainaut.be
(onglet : ville de leuze / agenda officiel / agenda 3^e âge)

FEUILLET DÉTACHABLE (4 PAGES)

JEUDI 18 SEPTEMBRE 2014

DEPART : HÔTEL DE VILLE (9H) - PISCINE (9H10) - RETOUR +/- 17H30

ATTENTION LE NOMBRE DE PLACES EST LIMITE A 50
RÉSERVATIONS AU GUICHET LE LUNDI 8 SEPTEMBRE 2014 DE 9H00 À 12H00

Thuin, petite cité médiévale aux jardins suspendus, se distingue par son beffroi, ses rues pavées et ses jolies maisons anciennes. A une enjambée de Thuin, au coeur de Ragnies, un des plus beaux villages de Wallonie, se distillent des alcools de fruits, parmi lesquels, la fameuse Eau de Villée.

BALADE **TOURISTIQUE** LA THUDINIE

40€
par personne

10H30 : Visite guidée de la distillerie de Biercée + dégustation

12H30 : Repas à la distillerie (vin et eau compris)

14h45 : Visite guidée des vestiges de l'Abbaye d'Aulne

MENU : Apéritif

Jambon du pays, bouquet d'herbes et vinaigrette à la pomme

Filet de poulet fermier, émulsion de crème aux champignons frais

Soufflé glacé à l'Eau de Villée

Café

GOÛTER D'AUTOMNE

GOÛTER DE ST-NICOLAS



**MARDI
4 NOVEMBRE**

**MARDI
2 DECEMBRE**

**SALLE DES FÊTES
HÔTEL DE VILLE**

**SALLE DES FÊTES
HÔTEL DE VILLE**

**14H00
7€**

Animation musicale

**14H00
7€**

Animation musicale

Réservation au guichet : le lundi
20 octobre 2014 de 9H00 à 12H00

Réservation au guichet : le lundi
24 novembre 2014 de 9H00 à 12H00

La Thudinie, balade touristique : jeudi 18 septembre 2014Nom (jeune fille) - Prénom : Adresse : CP : Localité : Tél/Gsm :

Participerai et serai accompagné(e) de personne(s).

Nom (jeune fille) - Prénom : Nom (jeune fille) - Prénom : Nom (jeune fille) - Prénom : Nom (jeune fille) - Prénom : Je verse la somme de 40€ x = €**Goûter d'Automne : mardi 4 novembre 2014**Nom (jeune fille) - Prénom : Adresse : CP : Localité : Tél/Gsm :

Participerai et serai accompagné(e) de personne(s).

Nom (jeune fille) - Prénom : Nom (jeune fille) - Prénom : Nom (jeune fille) - Prénom : Nom (jeune fille) - Prénom : Je verse la somme de 7€ x = €**Goûter de Saint-Nicolas : mardi 2 décembre 2014**Nom (jeune fille) - Prénom : Adresse : CP : Localité : Tél/Gsm :

Participerai et serai accompagné(e) de personne(s).

Nom (jeune fille) - Prénom : Nom (jeune fille) - Prénom : Nom (jeune fille) - Prénom : Nom (jeune fille) - Prénom : Je verse la somme de 7€ x = €

Véritable mémoire de notre entité, le centre d'histoire et d'archéologie de Leuze (CHAL) a à cœur de se pencher sur l'histoire de notre ville et de nos villages. Cette année, en association avec les journées du patrimoine (les 14 et 15 septembre), ils transformeront la salle des pas perdus de l'hôtel de ville en hall d'exposition sur les lieux de mémoire leuzois des deux guerres. « *On pourra notamment y apprendre que l'autel de l'église de Pipaix a été financé par un soldat qui devait être tué durant la guerre 14-18 mais échappa de justesse à son funeste destin* », explique Marie-Claire Mahieu responsable du CHAL. Membre actif de l'association, Frédéric Delforge, photographe de profession, participe également à ce devoir de mémoire en exposant dans sa vitrine une collection de documents leuzois de la grande guerre. « *Ce seront en tout 52 petites expositions, chaque mois, jusqu'en 2018. Les passants pourront admirer une série de différents documents ayant trait à la guerre 14-18 et concernant notre entité* », explique-t-il. Si l'histoire de notre entité vous intéresse, les travaux de recherches sont à voir ou à revoir dans la publication du CHAL qui porte le même nom. Editée trois fois par an, il vous est possible de vous y abonner ou de consulter celle-ci à la bibliothèque. Plus d'informations au 069/66.28.14 (Frédéric Delforge). ■



© <http://patrickmallory.over-blog.com>

« 14-18, ON S'EN SOUVIENT »

« 14-18, on s'en souvient », de Patrick Mallory, est un spectacle musical historique qui vous emmènera dans la boue des tranchées, au travers d'un hommage vibrant rendu aux soldats qui ont combattu pour nos libertés pendant la première guerre mondiale. Quelque 15 comédiens-chanteurs alterneront poèmes, chants, récits et danses pour mieux transmettre l'émotion de ces hommes qui ont connu l'enfer des tranchées. Ce spectacle, qui a déjà tourné avec succès dans plusieurs villes du pays, est proposé à Leuze-en-Hainaut à l'initiative de M. Christian Brotcorne, Député-Bourgmaster, et Mme Mélanie Lepape, Echevine de la Citoyenneté, le samedi 15 novembre prochain à 20h, dans la salle des fêtes de l'Hôtel de Ville. Réservations au 069/66.24.67.

POUBELLES: BON A SAVOIR

Parce qu'il n'est pas agréable de rater une tournée d'immondices, l'échevinat des travaux vous rappelle que les tournées tombant un jour férié sont anticipées ou reportées d'un jour ouvrable. Ainsi, la tournée du :

- mardi 11 novembre est reportée au mercredi 12 novembre ;
- jeudi 25 décembre est avancée au mercredi 24 décembre ;
- vendredi 26 décembre est reportée au lundi 29 décembre.

PUBLICITE

Vous désirez faire paraître votre publicité dans notre magazine? N'hésitez plus et prenez contact avec notre rédaction. Nous vous communiquerons tous les détails.

Tél : 069/66.98.85

Email : aufildeleuze@leuze-en-hainaut.be

CONSEIL CONSULTATIF DES AÎNES

Le 10 mars dernier, le Député-Bourgmestre, l'Echevine du 3e âge et les membres du Collège Communal ont installé le premier Conseil Consultatif Communal des Aînés (CCCA) de l'entité, présidé par Madame Anny Doye.

Cette instance est composée de 15 membres effectifs et de quatre suppléants (conseillers communaux, représentants d'associations du 3e âge et privés), tous âgés d'au moins 55 ans. Leur mandat prendra fin en même temps que la législation communale actuelle, en 2018.

Les Leuzois pourront découvrir dans les mois et les années à venir les initiatives prises par le CCCA ayant pour but l'amélioration de la qualité de vie des aînés de la commune.



©www.patro-pipaix.be

DE NOMBREUX MOUVEMENTS DE JEUNESSE

Notre entité compte de nombreux mouvements de jeunesse. En cette période de rentrée scolaire, peut-être souhaitez-vous les rejoindre ou y inscrire vos enfants. Toutes les coordonnées se trouvent sur notre site internet : <http://www.leuze-en-hainaut.be/commune/social/associations/mouvements-de-jeunesse>.

EMPLOI

Vous avez besoin d'une aide et d'un soutien dans vos démarches pour trouver un emploi ? La Mirewapi, organisme d'insertion professionnelle, vous propose des services tels que le jobcoaching et les formations alternées. Vous gérez une entreprise et vous avez besoin de main-d'œuvre ? Vous désirez remplacer l'un de vos collaborateurs ou créer un nouveau poste ? La Mirewapi vous fournit des solutions efficaces. N'hésitez pas à contacter Isabelle Schillings, jobcoach, au 0495/18.47.74. Mail : isabelle.schillings@mirewapi.be Site : www.mirewapi.be. La Mirewapi est également présente sur Facebook et LinkedIn.



SACS POUBELLES GRATUITS



Comme chaque année à pareille époque, vous êtes invités à payer l'impôt sur la collecte et le traitement des déchets ménagers et assimilés.

Cela vous donne droit à :

- une liasse de dix sacs gratuits pour les personnes isolées, les commerçants, les professions libérales, les personnes morales et les propriétaires de seconde(s) résidence(s) ;
- deux liasses de dix sacs gratuits pour les ménages et assimilés.

Afin d'obtenir lesdits sacs, il est impératif de vous munir de l'avertissement-extrait de rôle de l'impôt, de votre carte d'identité ainsi que de la preuve de votre paiement (extrait de compte ou reçu

de caisse). Si vous ne pouvez pas vous déplacer, une autre personne pourra prendre vos sacs, à la condition d'être en possession de votre carte d'identité (ou d'une photocopie de celle-ci), de votre propre avertissement-extrait de rôle et de votre preuve de paiement.

A défaut de pouvoir présenter ces documents, les sacs ne vous seront pas délivrés. Les sacs poubelles sont à retirer à partir du 16 septembre 2014 et jusqu'au 30 janvier 2015. Lieu de distribution :

Office du Tourisme, rue du Général Leman, 28 à 7900 Leuze-en-Hainaut.

Heures :

- Les mardis et jeudis matins de 09h00 à 12h00.
- Les mercredis de 13h30 à 16h00.
- Les premiers et troisièmes samedis du mois de 09h00 à 12h00.

INFOS

L'IMSTAM POUR VOTRE SANTE

Depuis plus de 50 ans, l'IMSTAM, Intercommunale regroupant 15 communes et 14 CPAS de Wallonie picarde, prend en charge le suivi médical (Promotion de la Santé à l'École) des enfants fréquentant l'enseignement communal et provincial, et ce, depuis le fondamental jusqu'au supérieur. Parallèlement, l'IMSTAM organise également un service de soins infirmiers à domicile, le seul service pluraliste et gratuit de la région ! Les associés bénéficient également de services comme la fourniture de trousse médicalisées pour plaines de jeux, la centrale de marchés de produits paramédicaux...

La population, elle, bénéficie de plusieurs services :

- Le centre de coordination, agréé par la Région wallonne, a pour objectif le maintien à domicile de personnes en perte d'autonomie dans des conditions optimales

de bien-être. Il coordonne donc l'intervention des différents acteurs du maintien à domicile: infirmières, aides familiales, kinésithérapeutes, service de livraison de repas chauds...

- L'agent de santé communautaire est un bénévole qui offre quelques heures de son temps libre pour tenir compagnie à une personne âgée isolée. L'IMSTAM assure la gestion de ce service en coordonnant les disponibilités des bénévoles et les demandes de personnes âgées.

- La garderie d'enfants malades « Ale'lzée » est le fruit d'une collaboration avec le CPAS et l'ALE de Tournai. Elle dispose d'une capacité d'accueil de 10 enfants (de 2 ans 1/2 à 12 ans scolarisés à Tournai ou dont les parents travaillent dans l'entité de Tournai). L'encadrement est assuré par une infirmière et deux animatrices.

Plus d'infos 7j/7 au 069/89.15.40 ou sur www.imstam.be.



TERRASSE

L'équipe « voirie » du service technique a procédé récemment à l'installation de deux bancs pique-nique à l'angle de la rue du Gard et de la Tour Saint-Pierre.

« Dans ce quartier où il y a aussi plusieurs commerçants actifs, l'occasion était trop belle pour la ville de créer, à l'approche de la rentrée, un petit espace de convivialité près de la haute école », selon Hervé Cornillie, échevin des Travaux. Et d'ajouter : « La population est invitée à en profiter pleinement, dans le respect toutefois du voisinage. Car la convivialité doit toujours être partagée! ».

PRATIQUES



50%
sur le prix d'entrée

Bienvenue au musée Mahymobiles



En route vers **le Musée de l'Auto!**

Tel. 069/35.45.45

www.mahymobiles.be

B - 7900 Leuze-en-Hainaut

Le Rucher : premier coup de pelle pour 15.000m2 supplémentaires

Le Rucher, c'est cette entreprise de travail adapté (ETA), née en 1982 et qui, depuis, n'a cessé de croître grâce à la qualité et au savoir-faire de celles et ceux qui y travaillent et qui donnent le meilleur d'eux-mêmes. Installé depuis quatre ans dans un bâtiment de 8 000 m² situé sur le Zoning Industriel, Le Rucher souhaite plus que jamais poursuivre sa mission axée sur l'insertion professionnelle. « Pour pérenniser l'emploi et poursuivre la diversification de nos clients et de nos activités, nous avons décidé d'investir et de construire 15.000m² de bâtiment supplémentaire, dans la prolongation de notre site actuel », explique Corinne Wanwert, directrice adjointe. Le permis a été octroyé mi-juillet et le premier coup de pioche doit être donné en ce tout début septembre. Le bâtiment devrait être fonctionnel dès le premier trimestre de 2015. Il permettra de poursuivre une diversification importante, puisque Le Rucher est déjà actif dans :

- Le conditionnement général : mise sous film, fardelage, flow-pack, conditionnement à façon, contrôle qualité, co-packaging, etc... ;
- Le conditionnement de cosmétiques,

notamment pour une asinerie de la région ;

- Le gainage pour air conditionné et air pulsé ;
- Le secteur para-médical et pharmaceutique (assemblage, conditionnement et contrôle qualité) ;
- Le secteur alimentaire (fabrication, conditionnement) ;
- La réparation de palettes ;
- L'outsourcing, c'est-à-dire la mise en situation du personnel en entreprises extérieures.

« Nous multiplions les contacts pour développer notre clientèle », précise encore Mme Wanwert, « mais nous tenons à garder la dimension familiale de notre entreprise, et la proximité avec chacun de nos travailleurs. Cela étant, l'emploi bien sûr va lui aussi se développer et passer, sans doute, de 240 personnes actuellement, à 350. » Quand on se souvient qu'en 2005, Le Rucher employait encore 72 personnes, on mesure le chemin parcouru.

Cela valait la peine de vous reparler de cette ETA, tant pour bien clarifier ses activités que pour saluer son impressionnant développement, témoin d'un bel équilibre entre l'entrepreneuriat et le social. ■



L'ADMINISTRATION :

C'EST QUI? C'EST QUOI? LES POMPIERS.....

C'EST QUI?

Les pompiers font partie intégrante des services communaux offerts à la population. La caserne, située Tour Saint-Pierre, comprend 50 hommes dont deux professionnels qui oeuvrent 365 jours par an sur l'entité de Leuze-en-Hainaut (13.000 habitants, 9.000 hectares) et sur celle de Frasnes-lez-Anvaing (10.000 habitants, 12.000 hectares). Leurs interventions (2.216 en 2013) concernent essentiellement le transport dans l'une des deux ambulances (1618), les incendies (80), les interventions techniques et de sauvetage (337), les interventions lors d'accidents de la route (14 désincarcérations, 48 nettoyages de la voirie...), nids de guêpes (87)..., mais aussi la prévention puisque le Commandant des pompiers, M. Hubert François, vérifie systématiquement le respect des normes incendie dans les bâtiments multifamiliaux et dans les commerces du secteur Horeca, mais aussi les bâtiments industriels, les crèches...

La réforme des services d'incendie, qui préconise l'aide

adéquate la plus rapide et vise notamment une uniformisation de la prévention et de la formation, ne changera en rien le service rendu à la population leuzoise.

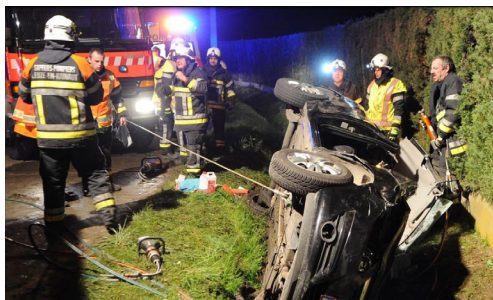

C'EST QUOI?

Les pompiers de Leuze-en-Hainaut bénéficient d'une grande popularité, comme en témoignent les quelque 500 sympathisants qui, chaque année, participent à leurs portes ouvertes. Vous êtes cette fois attendus le samedi 27 septembre, à partir de 11h. Au programme : exposition de matériel, balade à moto, parcours sportif pour les 6-13 ans, parade de la clique, exercice de démonstration d'ancien matériel..., et bien entendu le repas midi et soir (réservations au 069/66.45.26). Bienvenue à tous !

LE MOT DU POLITIQUE

L'extension de l'école communale de Vieux-Leuze est annoncée depuis longtemps. Le Collège communal actuel a remis ce dossier sur la bonne voie et sa concrétisation se profile enfin ! Une aile flambant neuve pourra accueillir les enfants et leurs enseignants comme il se doit. De quoi répondre matériellement aux besoins

d'un enseignement de qualité mais aussi se préparer au défi de la croissance de la population scolaire. Merci aux parents d'avoir fait confiance à l'équipe éducative durant toutes ces années et pour l'avenir. Demain s'annonce prometteur. Toutefois, pour le Mouvement Réformateur, l'enseignement n'est pas qu'une

question de bâtiments, certes indispensables. Il doit aussi être question de pédagogie, d'apprentissages, de nouvelles technologies, de citoyenneté responsable... autant de beaux défis qui attendent les directions, les enseignants et les parents, partenaires incontournables de l'éducation de leurs enfants.

Michelle DELANGE

Conseillère communale MR



Le Jadis

*vous propose
une **cuisine simple
& traditionnelle,**
et vous offre un
accueil chaleureux
dans un cadre
authentique*

**Brasserie
Restaurant
Bar à vins
Thé-dansant
Salle de réception**

Gd-Place de Leuze-en-Hainaut **069 22 81 34**

LE MOT DU POLITIQUE

Concernant l'enseignement communal leuzois, j'aimerais attirer l'attention sur la concrétisation du dossier «Agrandissement de l'école de Vieux-Leuze» dont Mme M-Th. Garçon (échevine de l'enseignement 2006-2012) a été l'initiatrice, en l'inscrivant dans les subsides

PTP (premiers travaux prioritaires) et en assurant le suivi durant son mandat.

S'il est important que vos enfants soient dans de bonnes conditions d'apprentissage (locaux spacieux, lumineux avec un bon équipement), il ne faut pas pour autant oublier la qualité de nos

enseignants et encadrants. Pour toute proposition concernant nos écoles communales, je suis à votre disposition en tant que conseiller communal mais aussi en tant que membre de la commission de l'enseignement.

Mail :

francois.baton@hotmail.com

François BATON

Conseiller communal PS

LE MOT DU POLITIQUE

Une des richesses de Leuze : l'enseignement. Avec ses trois réseaux (communal, libre et provincial), l'enseignement à Leuze est diversifié et présent tant en ville que dans les villages: l'apprentissage classique ou en immersion (anglais ou néerlandais), les différents

types d'enseignement en secondaire (général, technique, professionnel, alternance ou spécialisé). Il est aussi accessible aux étudiants grâce à la Haute Ecole et l'enseignement de promotion sociale. Les projets pédagogiques permettent la rencontre de partenaires:

homes, associations, centre culturel, bibliothèque... Tout ce petit monde participe à la vie économique, culturelle et sociale de la ville.

L'enseignement est donc une richesse à préserver et à soutenir car, ne l'oublions pas, l'école forme les adultes de demain.

Adeline OLIVIER

Conseillère communale Idées

**PILETTE
LEUZE**



OCCASIONS DE QUALITÉ



ENTRETIEN & RÉPARATION



CENTRALE DE PNEUS

069/666.166 - PILETTELEUZE.BE